# Renolit Multi-bleach
# DETERGENTE CANDEGGIANTE MULTIUSO CON CLORO

**Renolit Multi-bleach** è un prodotto multiuso con proprietà candeggianti. È efficace contro, lo sporco ostinato e le macchie. **Renolit Multi-bleach** può essere applicato universalmente nel campo della produzione alimentare e in altri settori. Produce un basso livello di schiuma, è adatto per le pulizie manuali, in lavatrice e in lavastoviglie professionali.

**Superfici d'applicazione:** per qualsiasi superficie resistente all'acqua e ai composti alcalini in cucine, uffici, servizi igienici e locali pubblici. Produce un basso livello di schiuma, è adatto come candeggiante per il bucato e come sbiancante per le tazzine.

- Efficienza: Un unico prodotto per varie applicazioni.
- Sicurezza: Attivo sullo sporco, garantisce pulizia ed igiene.
- Prestazioni: Eccellenti proprietà di candeggio.

## ISTRUZIONI PER L'USO

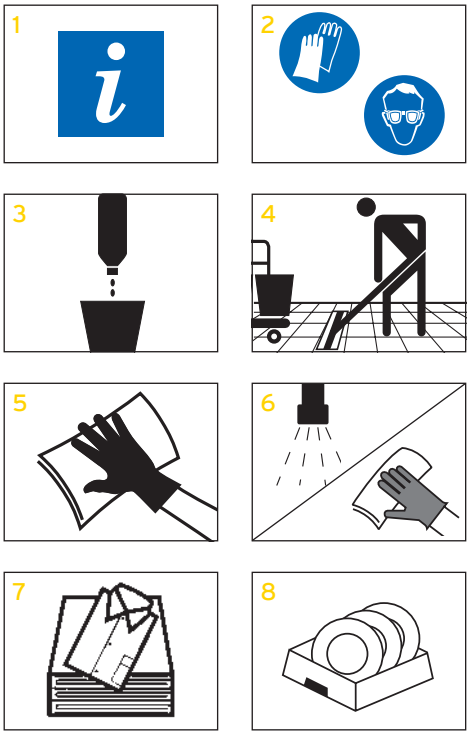


1. Verificare l'etichetta sul prodotto e il piano d'igiene per informazioni dettagliate sull'uso
2. Indossare indumenti protettivi adatti durante la manipolazione del prodotto
3. Per la pulizia di superfici dure, preparare una soluzione di **Renolit Multi-bleach** (il dosaggio suggerito è di 20-40 g/litro in acqua fredda).
4. Per i **pavimenti**, applicare la soluzione di pulizia con un panno **Rasant**.
5. Per le **superfici**, applicare la soluzione di detergente con un panno **Polifix**.
6. Risciacquare la superficie con dell'acqua pulita o strofinare con un panno pulito.
7. Per **l'impiego in lavatrice**, dosare il **Renolit Multi-bleach** con l'apposito dosatore **Ecolab**. Il vostro specialista Ecolab adatterà il sistema di dosaggio alle vostre specifiche esigenze.
8. Per **l'impiego in lavastoviglie** e lavatazzine, dosare il **Renolit Multi-bleach** con apposito dosatore **Ecolab**. Il vostro specialista **Ecolab** adatterà il sistema di dosaggio alle vostre specifiche esigenze.

## NOTE / INFORMAZIONI SPECIALI

Testare la compatibilità del materiale su una piccola superficie prima dell'uso.

**Unicamente per uso professionale!**

La Scheda Dati di Sicurezza è disponibile su richiesta per gli utenti professionali.

## INFORMAZIONI DI SICUREZZA

**Non mischiare a prodotti acidi!**

Per ulteriori informazioni e istruzioni di sicurezza, verificare l'etichetta del prodotto e la Scheda di sicurezza.

## CONDIZIONI DI STOCCAGGIO

Si raccomanda di conservare unicamente nel recipiente originale, in luogo fresco e al riparo dai raggi solari per mantenere l'azione candeggiante nel tempo.

## CONFEZIONE

2 x 5 L
12 x 1L

**Ecolab Inc.**
370 Wabasha Street N St. Paul, MN 55102
www.ecolab.com

**Ecolab Europe GmbH**
Richtistr. 7
CH-8304 Wallisellen
Phone ++41 44 877 2000

**Ecolab Srl**
Via Paracelso, 6
20864 Agrate Brianza
Telefono +39 039.6050.1

© 2013 Ecolab, Tutti i diritti riservati. Renolit Multi-bleach_115191E_EU-EN_07OCT13